







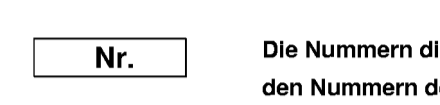

LANDSCHAFTSPLAN NR.1 "PLETTENBERG-HERSCHEID-NEUENRADE"

Legende:

-  Plangebietsgrenze
-  Räumlicher Geltungsbereich des Landschaftsplanes
-  Nr. Die Nummern dieser Karte entsprechen den Nummern der tatsächlichen Darstellungen und Festsetzungen.

Festsetzungen

Besonders geschützte Teile von Natur und Landschaft (§ 19 LG)

-  Naturschutzgebiet (§ 20 LG)
-  Landschaftsschutzgebiet (§ 21 LG)
-  Landschaftsschutzgebiet (§ 21 LG) - temporär -
-  Naturdenkmal (§ 22 LG) flächig / Einzelelemente
-  Geschützte Landschaftsbestandteile (§ 23 LG) flächig / punkt- und linienförmige Einzelelemente



Zweckbestimmung für Brachflächen (§ 24 LG)

-  Sektorale Bewirtschaftung / Pflege

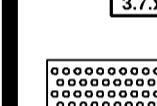
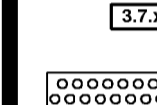
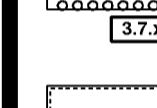
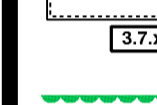
Besondere Festsetzungen für die forstliche Nutzung (§ 25 LG)

-  Erstaufforstung unter Ausschluss oder Verwendung bestimmter Baumarten
-  Wiederaufforstung unter Ausschluss oder Verwendung bestimmter Baumarten
-  Beibehaltung des Bestandes mit Laubholz
-  Verbot der Erstaufforstung
-  Ausschluss von Nadelholz bei der Erstaufforstung zur Ausbildung eines standortgemäßen Waldstandes

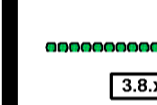
Entwicklungs-, Pflege- u. Erschließungsmaßnahmen (§ 26 LG)

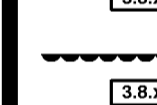
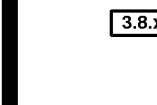
-  Anpflanzungen-Feldgehölb
-  Anpflanzungen-Ufergehölb
-  Anlage eines Wanderweges
-  Anpflanzungen-Waldrand

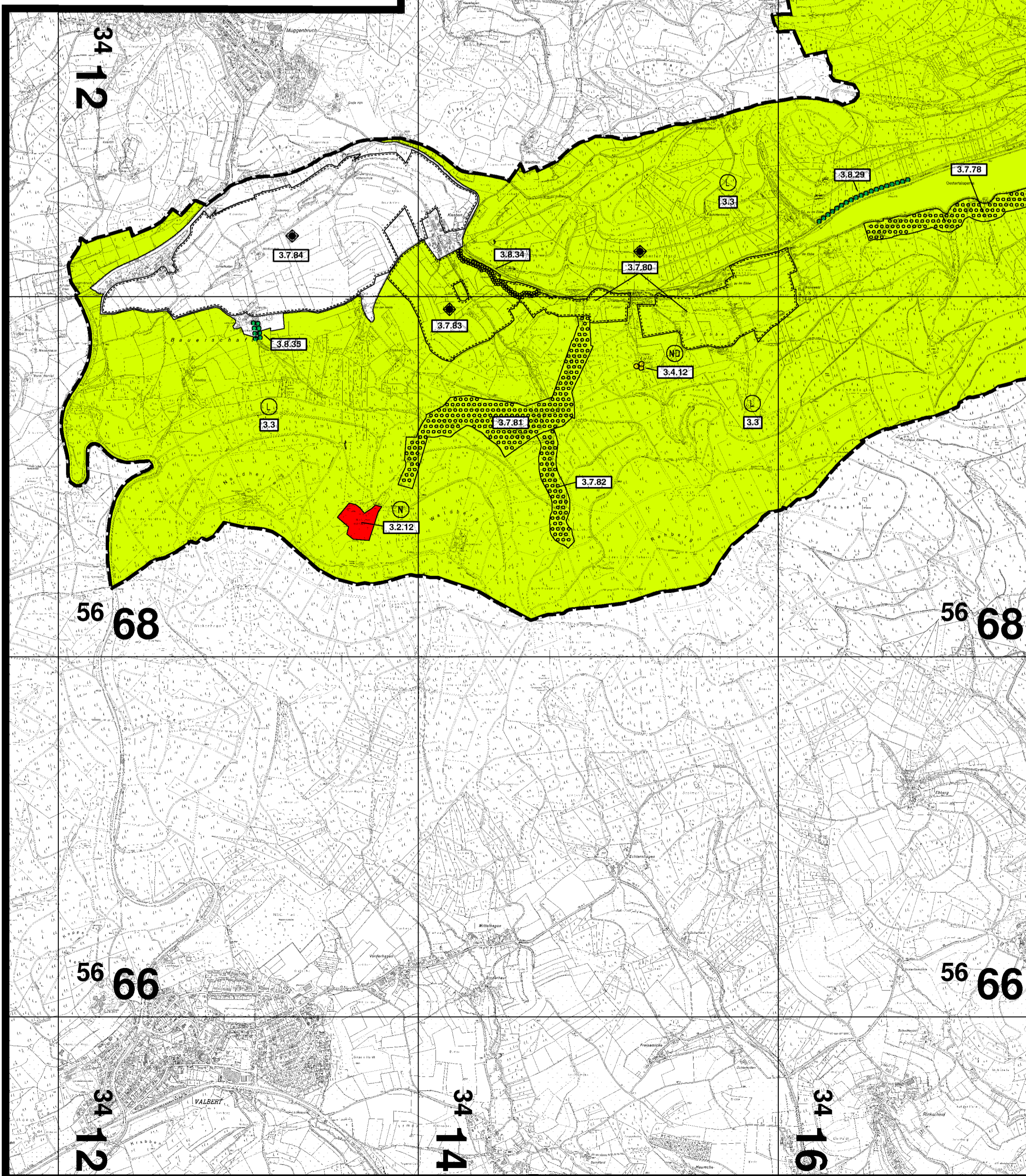
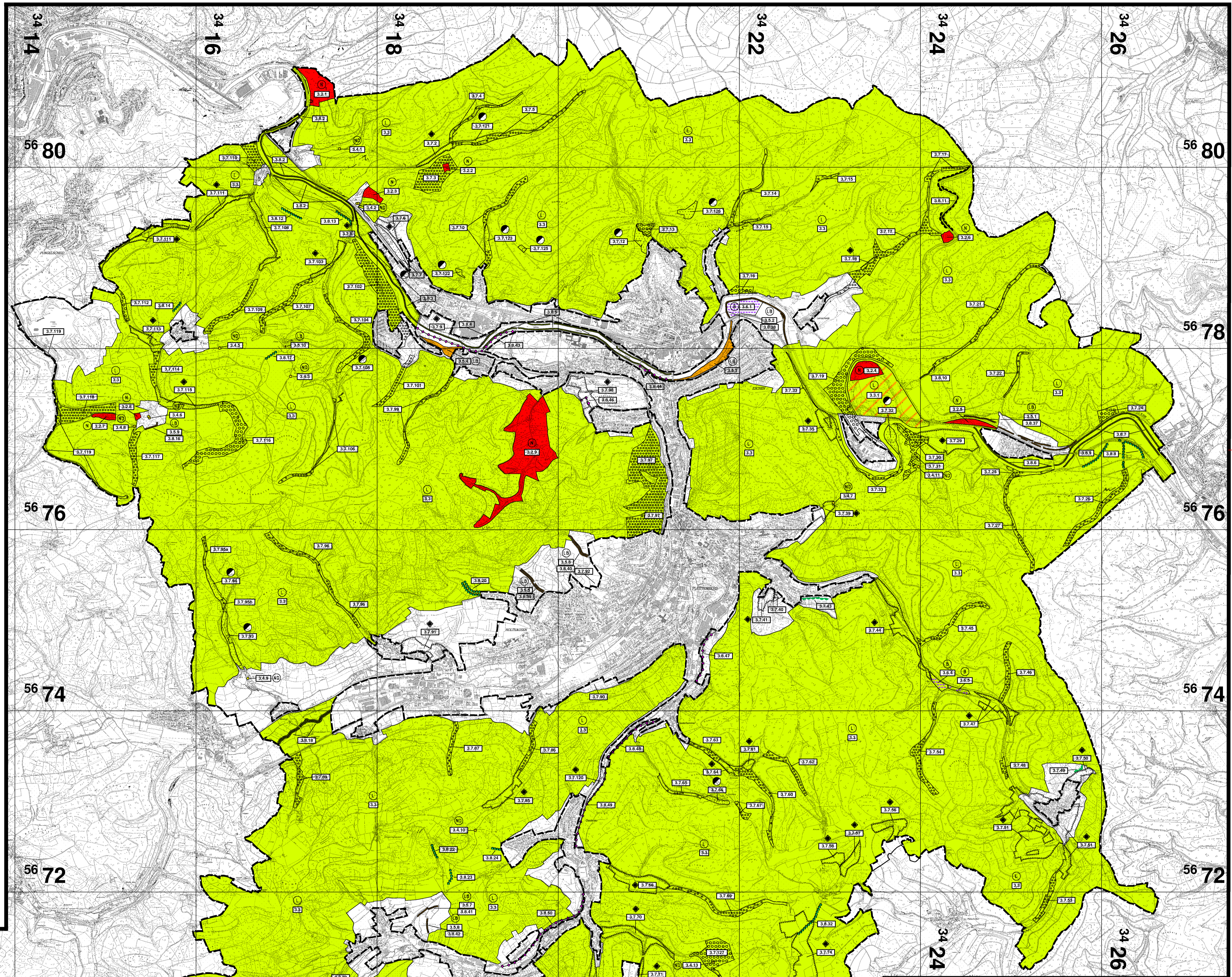

Märkischer Kreis



Entwurfsbestellung:
Landschaftsverband Westfalen-Lippe
Amt für Landschaftspflege
Ackerstraße 10
Reg. Nr. 70 234

Amberg, 14.05.1985
gez. Dr. Tschöpe
Oberkreisdirektor

Amberg, 18.03.1984
gez. Dr. Hostert
Landrat

Der Entwurf zu diesem Landschaftsplan hat gemäß § 20 Abs. 1 Landschaftsplanung NW nach öffentlicher Bekanntmachung vom 17.05.1982 in der Zeit vom 28.09.1982 bis 24.10.1982 öffentlich ausgestellt.

Amberg, 12.06.1984
gez. Dr. Albalth
Oberkreisdirektor

Amberg, 23.10.1984
gez. Grünschläger
Regierungspräsident

Der Entwurf zu diesem Landschaftsplan wurde der vorgeschriebenen Begutachtung und Anzeigung gemäß § 20 Abs. 2 Landschaftsplanung NW am 02.02.1985 mit dem in der Vorplanung beschriebenen und öffentlichen Stellen vorgelegt.

Amberg, 12.06.1985
gez. Dr. Albalth
Oberkreisdirektor

Amberg, 01.02.1985
gez. Dr. Hostert
Landrat



Märkischer Kreis



Landschaftsplan Nr.1
"Plettenberg - Herscheid - Neuenrade"
Festsetzungskarte
Satzung des Märkischer Kreises

Auftraggeber: Der Oberkreisdirektor
Märkischer Kreis
Untere Landschaftsbehörde
Heefelder Straße 45
58509 Lüdenscheid
Telefon: 02351 / 966-50

Auftragnehmer: Landschaftsverband Westfalen-Lippe
Westfälisches Amt für Landes- und Baupflege
Fachbereich Landespflege
Außenstelle Arnsberg
Königstraße 44
59821 Arnsberg

Die Betroffenheit eines Grundstückes kann nur über die Satzung des Landschaftsplanes in der Fassung der öffentlichen Bekanntmachung verbindlich festgestellt werden.

Diese Karte ist gesetzlich geschützt.
Vervielfältigung nur mit Erlaubnis des Herausgebers.
Als Vervielfältigungen gelten z.B. Nachdruck, Fotokopie, Mikroverfilmung, Digitalisierung, Scannen sowie Speicherung auf Datenträger.

Maßstab: 1 : 20.000 Stand: 01.02.1985

Herausgeber und Copyright: Märkischer Kreis