

# Abbabach (FFH-Gebiet DE-4512-302)

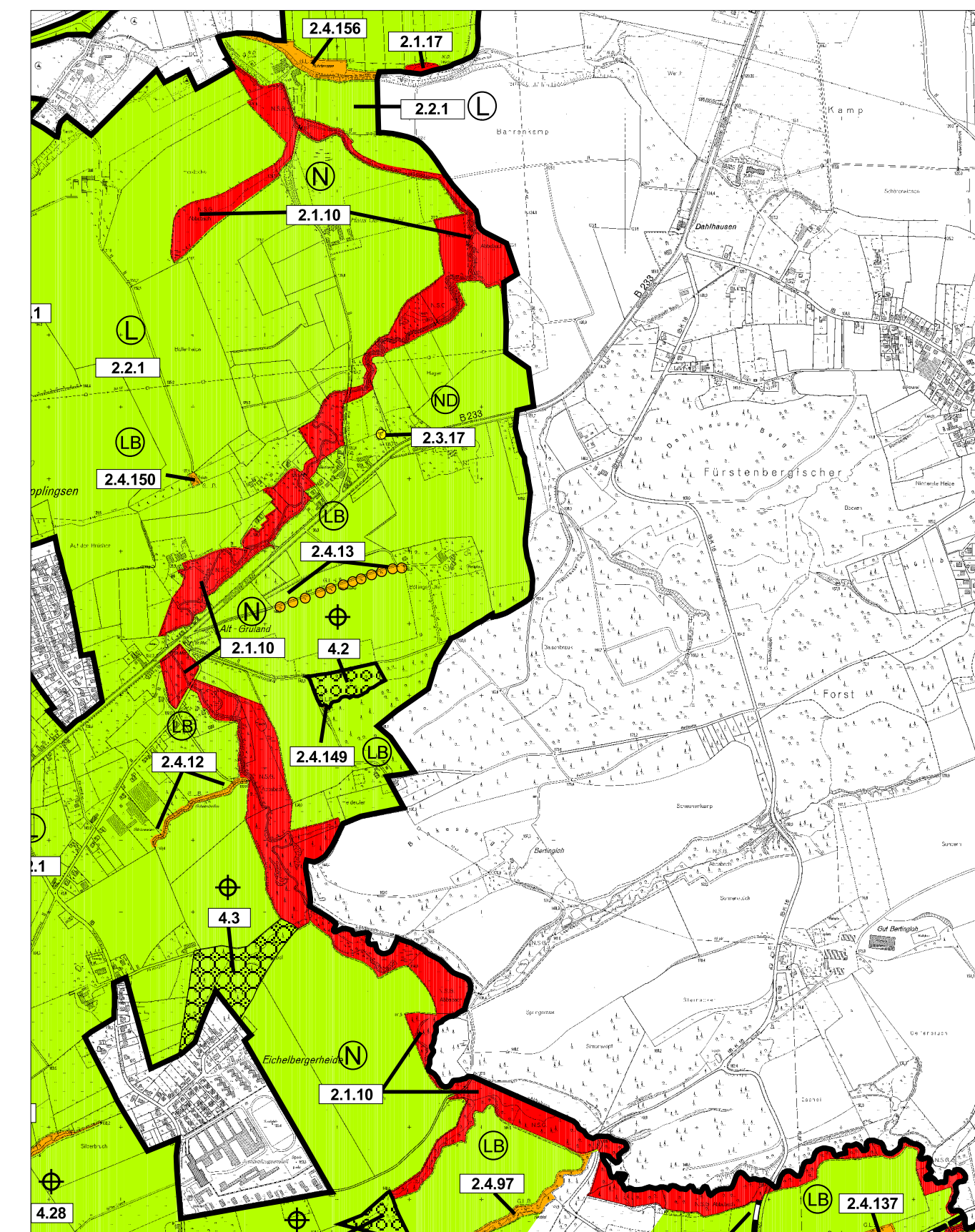

Festsetzungskarte alt

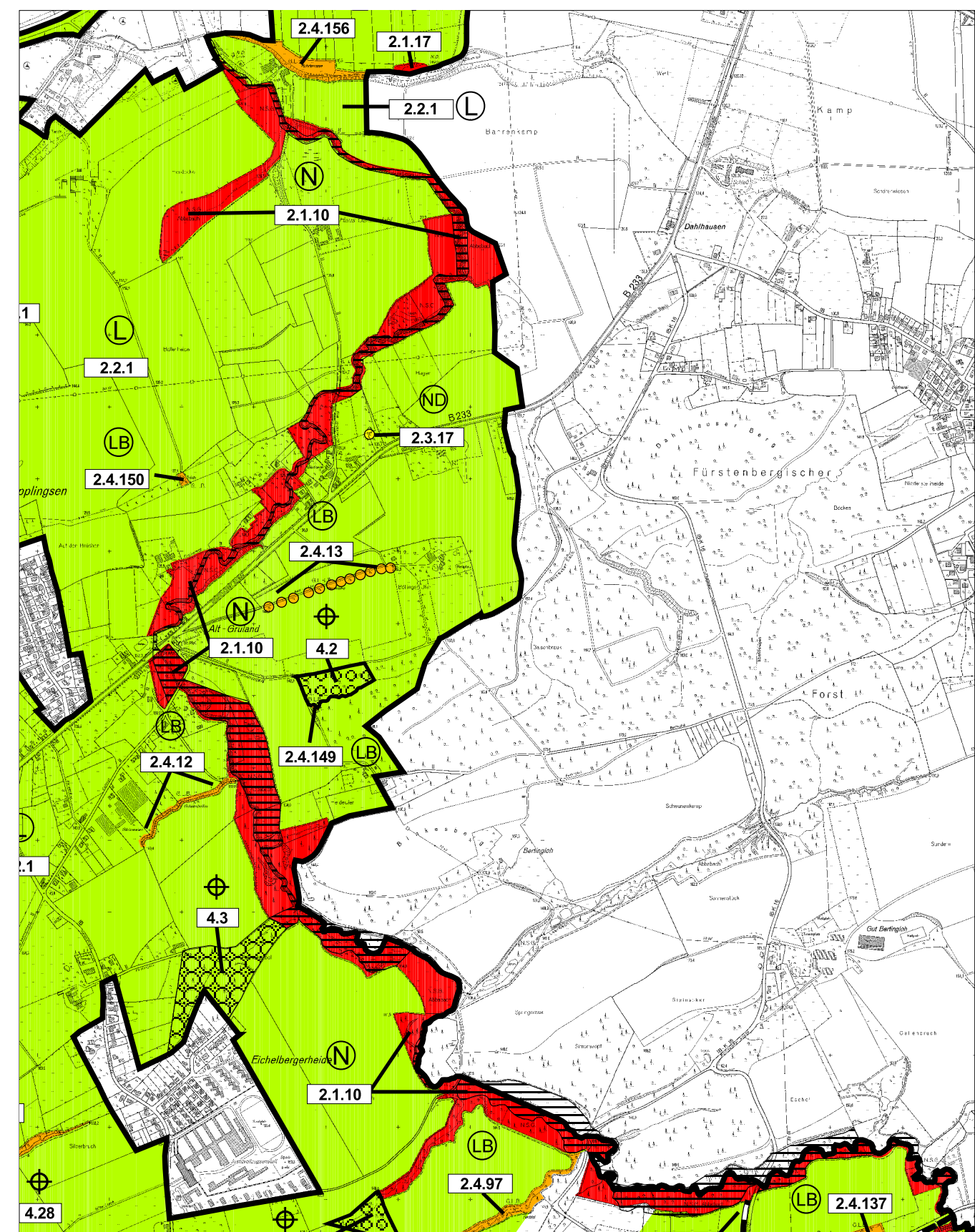

Festsetzungskarte neu

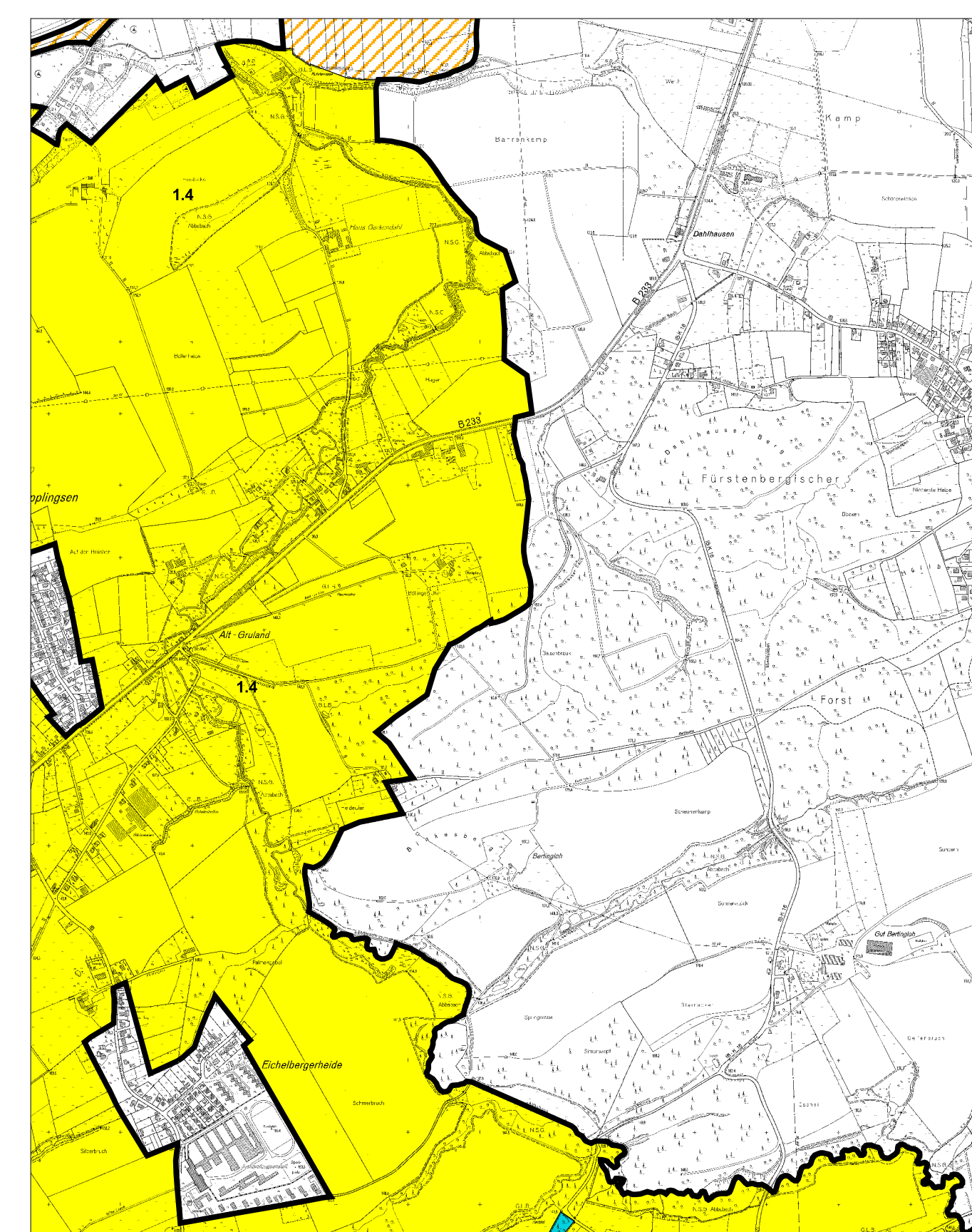

Entwicklungskarte alt

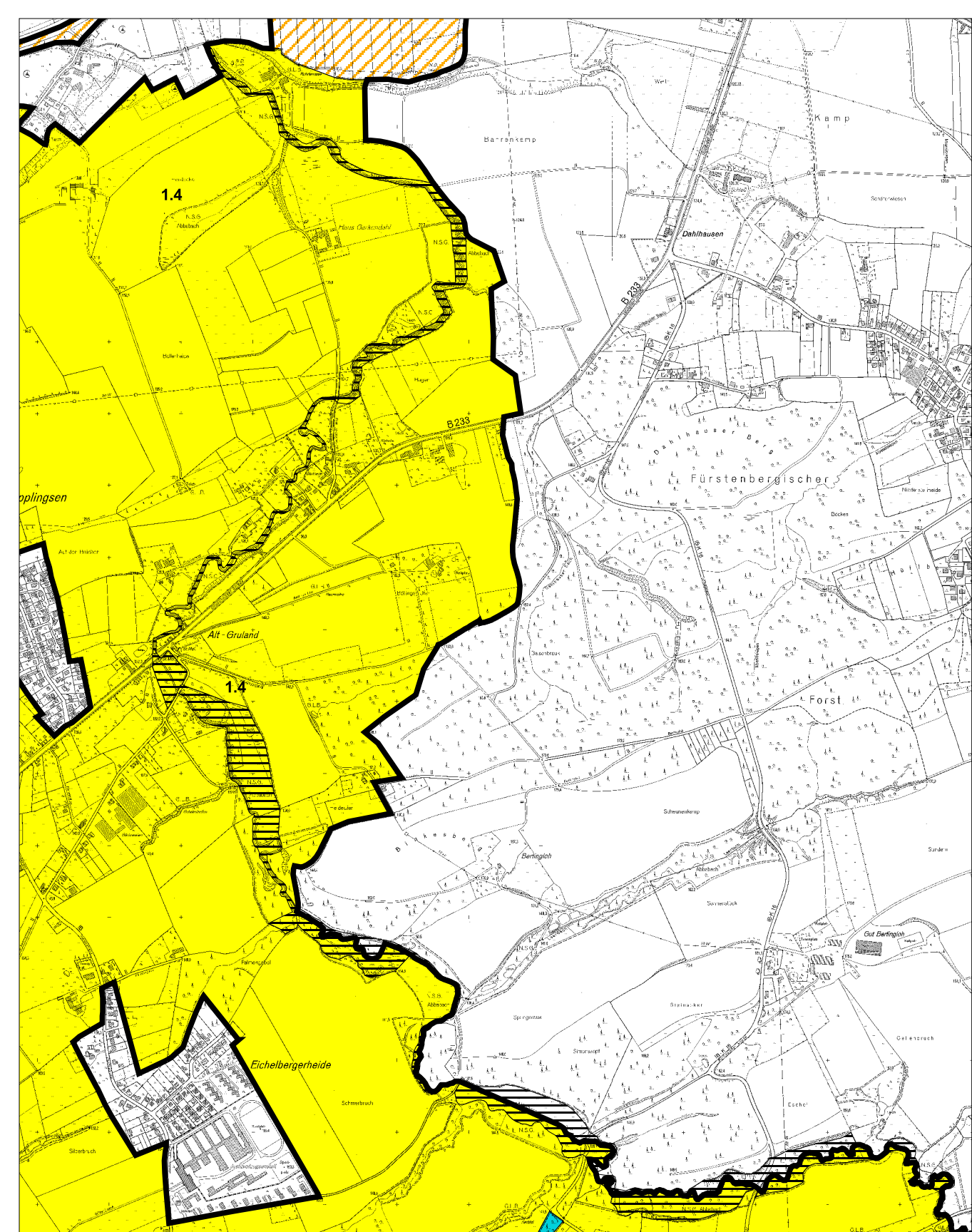

Entwicklungskarte neu

1:15000

# Hüttenbläuserschachthöhle (FFH-Gebiet DE-4611-303)

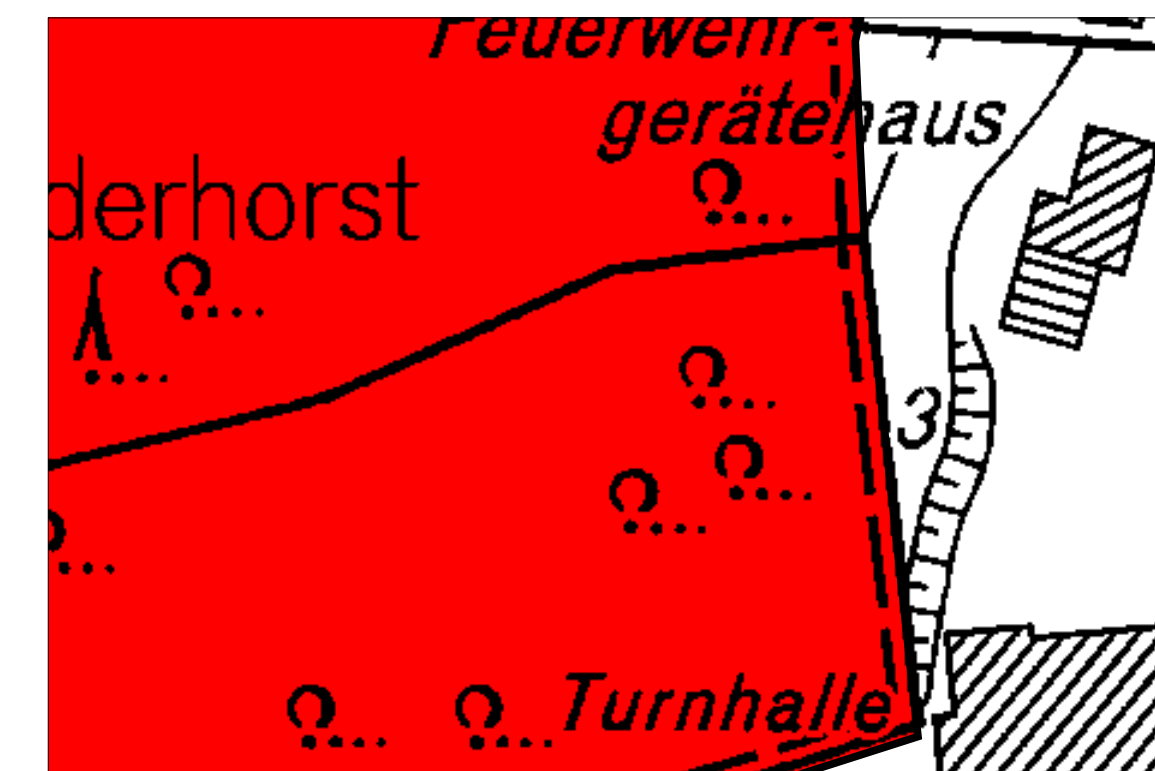

Festsetzungskarte alt

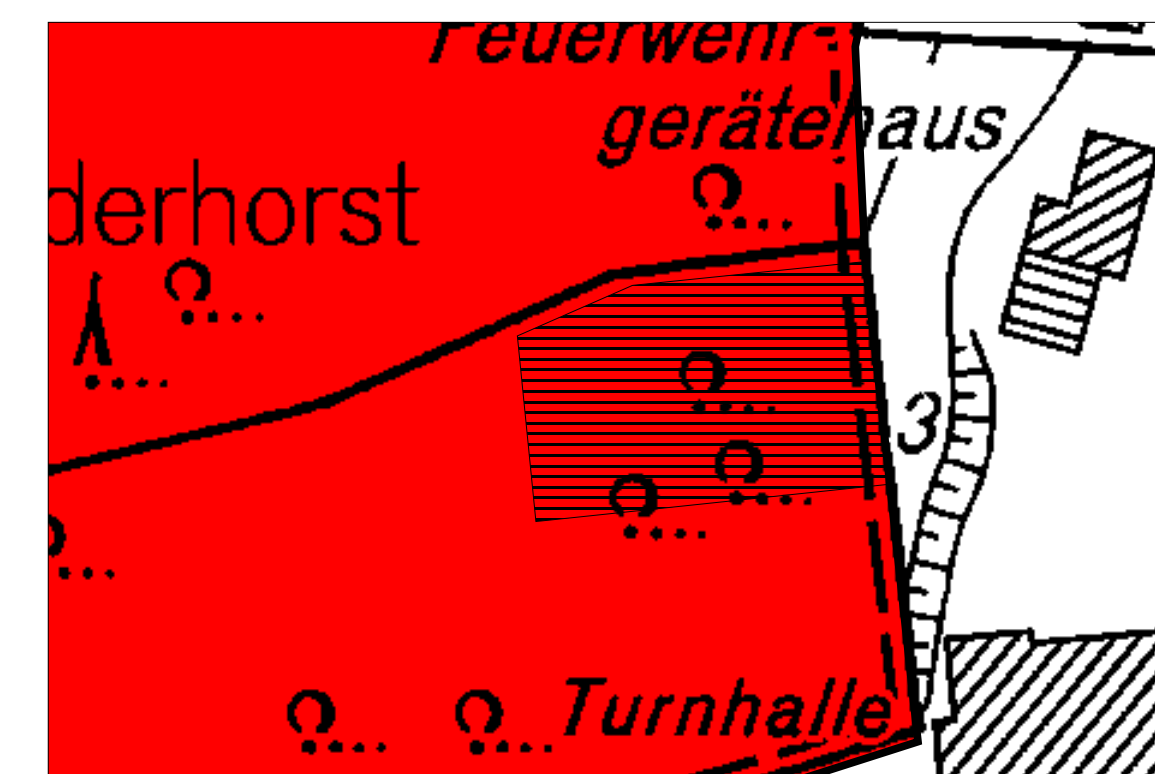

Festsetzungskarte neu

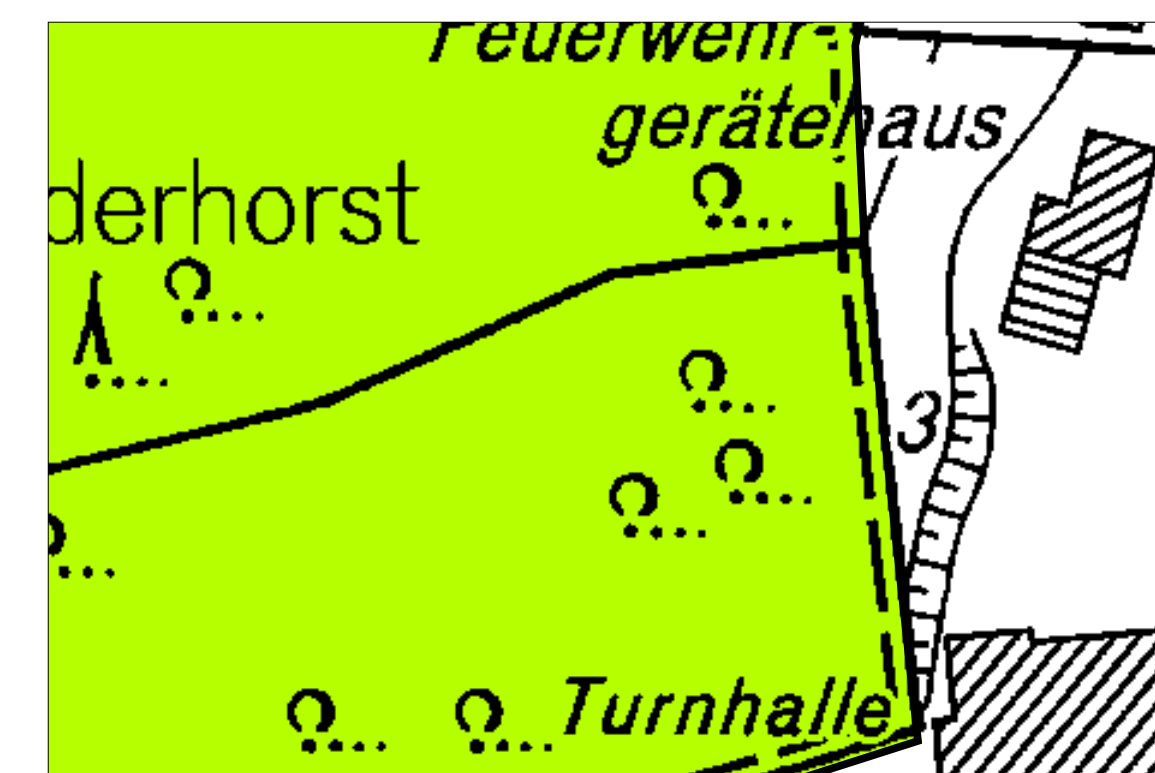

Entwicklungskarte alt

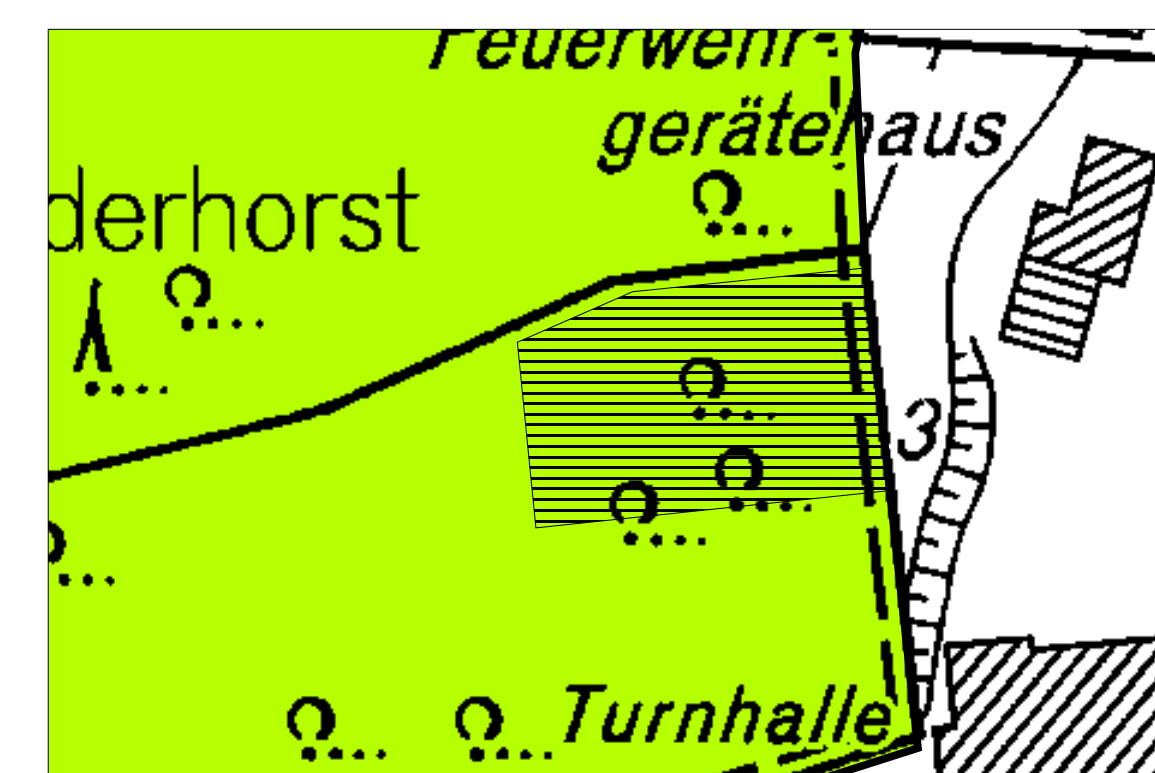

Entwicklungskarte neu

1:1000

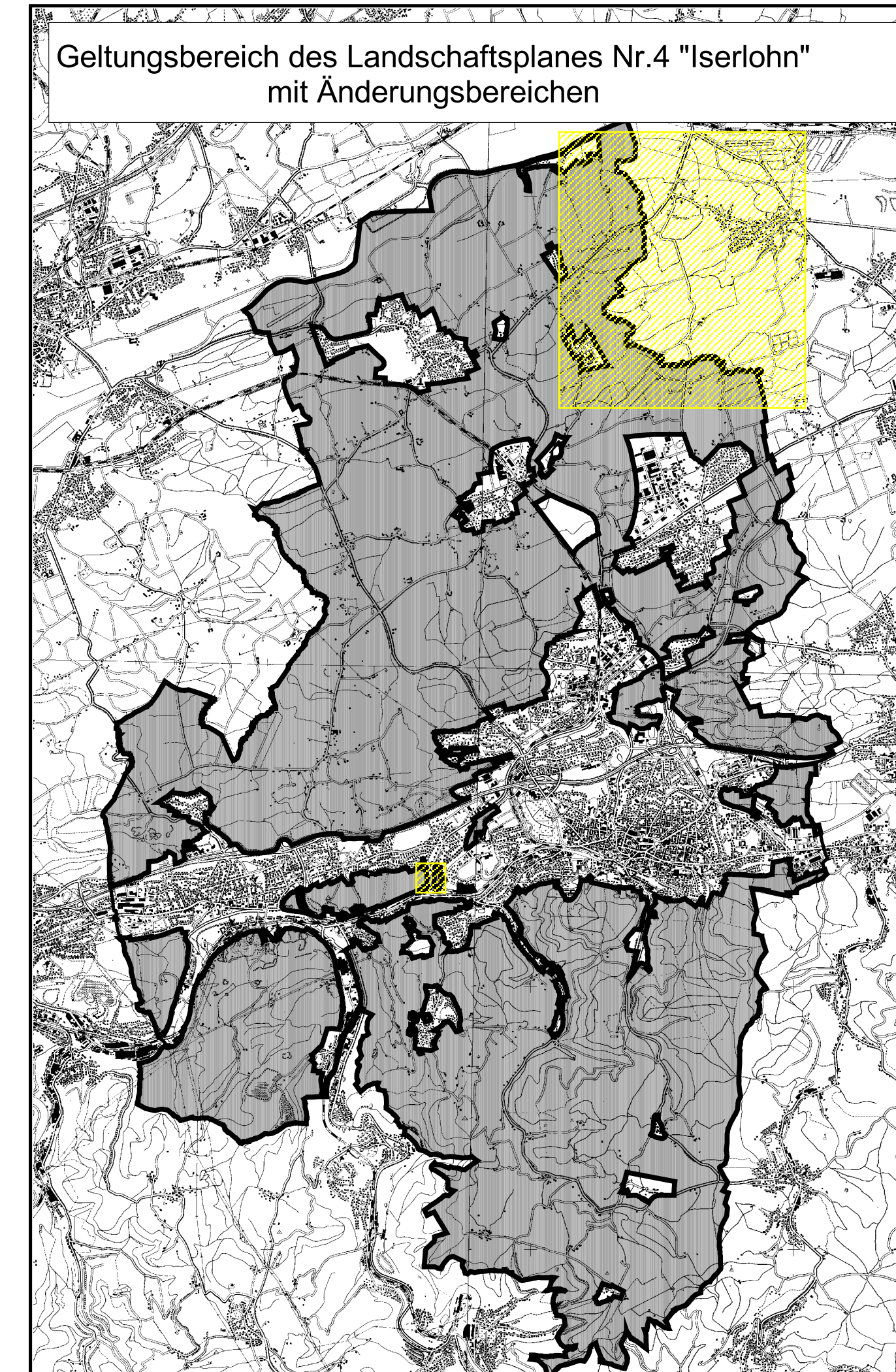

**Aufstellungsbeschluss**  
Der Kreistag des Märkischen Kreises hat in seiner Sitzung am 05.12.2002 die 1. Änderung des Landschaftsplanes gemäß § 29 Abs. 1 LV, mit § 27 a-c LG beschlossen.  
Der Bescheid zur 1. Änderung wurde am 22.08.2003 gemäß § 27 a-c LG ortsüblich bekanntgemacht.  
Lüdenscheid, 16.06.2005  
Landrat

**Bürgerbeteiligung und Beteiligung der Träger öffentlicher Belange sowie öffentliche Auslegung**  
Nach Beschluss des Kreistages vom 05.12.2002 ist bei der 1. Änderung des Landschaftsplanes die Bürger- und Behördenbeteiligung und die öffentliche Auslegung in einem Verfahrensschritt gemäß § 27 a-c LG NW durchzuführen.  
Der Planentwurf hat nach öffentlicher Bekanntmachung vom 23.04.2004 in der Zeit vom 03.05.2004 bis 04.06.2004 öffentlich ausgelegt.  
Der Kreistag hat in seiner Sitzung am 17.03.2005 nach Abwägung der eingegangenen Bedenken und Anregungen die entsprechende Änderung des Planentwurfes beschlossen.  
Lüdenscheid, 16.06.2005  
Landrat

**Satzungsbeschluss**  
Die 1. Änderung des Landschaftsplanes ist gemäß § 16 Abs. 2 LG in Verbindung mit den §§ 5 Abs. 1 und 26 Abs. 1 Buchstabe f) der Kreisordnung für das Land Nordrhein-Westfalen in der Fassung der Bekanntmachung vom 14.07.1994 am 17.03.2005 in der geänderten Fassung durch den Kreistag als 1. Änderung der Satzung beschlossen worden.  
Lüdenscheid, 16.06.2005  
Landrat

**Genehmigung**  
Dieser Landschaftsplan ist nach § 28 Abs. 1 LG durch Verfügung der Bezirksregierung Arnsberg vom 27.09.2005 genehmigt worden.  
Arnsberg, 27.09.2005  
Regierungspräsident

**Inkrafttreten**  
Gemäß § 28a LG ist der Ort der öffentlichen Auslegung der 1. Änderung des Landschaftsplanes sowie die Genehmigung des Landschaftsplans durch die Bezirksregierung Arnsberg am 04.11.2005 ortsüblich bekannt gemacht worden.  
Mit dieser Bekanntmachung tritt die 1. Änderung des Landschaftsplanes in Kraft.  
In der Bekanntmachung des Landschaftsplans ist gemäß § 30 Abs. 4 LG auf die Voraussetzungen für die Geltendmachung der Verletzung von Verfahrens- oder Formvorschriften und von Mängeln des Abwägungsergebnisses sowie auf die Rechtsfolgen hingewiesen worden.  
Lüdenscheid, 04.11.2005  
Landrat

**Legende:**

- Plangebietsgrenze
- Räumlicher Geltungsbereich des Landschaftsplanes
- In diesen Bereichen, für die der Gebietsentwicklungsplan die Bereichsarstellungen Wohnsiedlung, Gewerbe- und Industriensiedlung oder für besondere öffentliche Einrichtungen enthält, treten die Darstellungen mit der Rechtsverbindlichkeit eines nachfolgenden Bebauungsplanes außer Kraft.
- Nr.: Die Nummern dieser Karte entsprechen den Nummern der textlichen Festsetzungen

**Legende Festsetzungskarte:**  
Besonders geschützte Teile von Natur und Landschaft (§ 19 LG)

- Naturschutzgebiet (§ 20 LG)
- Naturschutzgebiet (§ 20 LG) mit FFH-Natura 2000-Gebiet
- Landschaftsschutzgebiet - Typ A - (§ 21 LG)
- Landschaftsschutzgebiet - Typ A - (§ 21 LG) mit FFH-Natura 2000-Gebiet
- Landschaftsschutzgebiet - Typ B - (§ 21 LG) (Talräume mit Grünlandnutzung)
- Landschaftsschutzgebiet - Typ B - (§ 21 LG) mit FFH-Natura 2000-Gebiet
- Naturdenkmal (§ 22 LG) flächig/Element
- Geschützter Landschaftsbestandteil (§ 23 LG) (Anthropogene und sonstige kleinflächige Landschaftsbestandteile)

**Legende Entwicklungskarte:**  
Entwicklungsziele für die Landschaft (§ 18 LG)

- Erhaltung
- Umwandlung
- Wiederherstellung
- Anreicherung
- Schutz
- Wiederherstellung von Talräumen und Fließgewässern
- Sicherung und Entwicklung der FFH-Gebiete Nr.: DE-4512-302 "Abbabach" und Nr.: DE-4611-303 "Hüttenbläuserschachthöhle" als landschaftswelt bedeutsame Gebiete mit besonderer Schutzpriorität

**Märkischer Kreis**  
Der Landrat  
Amt für Umweltschutz - Untere Landschaftsbehörde -

**Landschaftsplan Nr. 4 "Iserlohn"**  
1. Änderung des Landschaftsplanes Nr. 4 "Iserlohn"  
Entwicklungs- und Festsetzungskarte  
- Satzung vom 4. November 2005 -

Die Betroffenheit eines Grundstücks kann nur über die Satzung des Landschaftsplanes in der Fassung der öffentlichen Bekanntmachung festgestellt werden.

Diese Karte ist gesetzlich geschützt.  
Vervielfältigung nur mit Erlaubnis des Herausgebers.  
Als Vervielfältigung gelten z.B. Nachdruck, Fotokopie, Mikroverfilmung, Digitalisierung, Scannen sowie Speicherung auf Datenträger.

Märkischer Kreis Heedfelder Straße 45 58509 Lüdenscheid Tel.: 02351 / 966-60 www.maerkischer-kreis.de	Kartenbasis: Deutsche Grundkarte Copyright: Märkischer Kreis
erstellt durch: Vermessungs- und Katasteramt	Maßstab: siehe Detailkarten
Bearbeiter: Florin gedruckt: 27.02.06	