

LANDSCHAFTSPLAN NR. 5 "HERSCHEID"

Entwicklungskarte

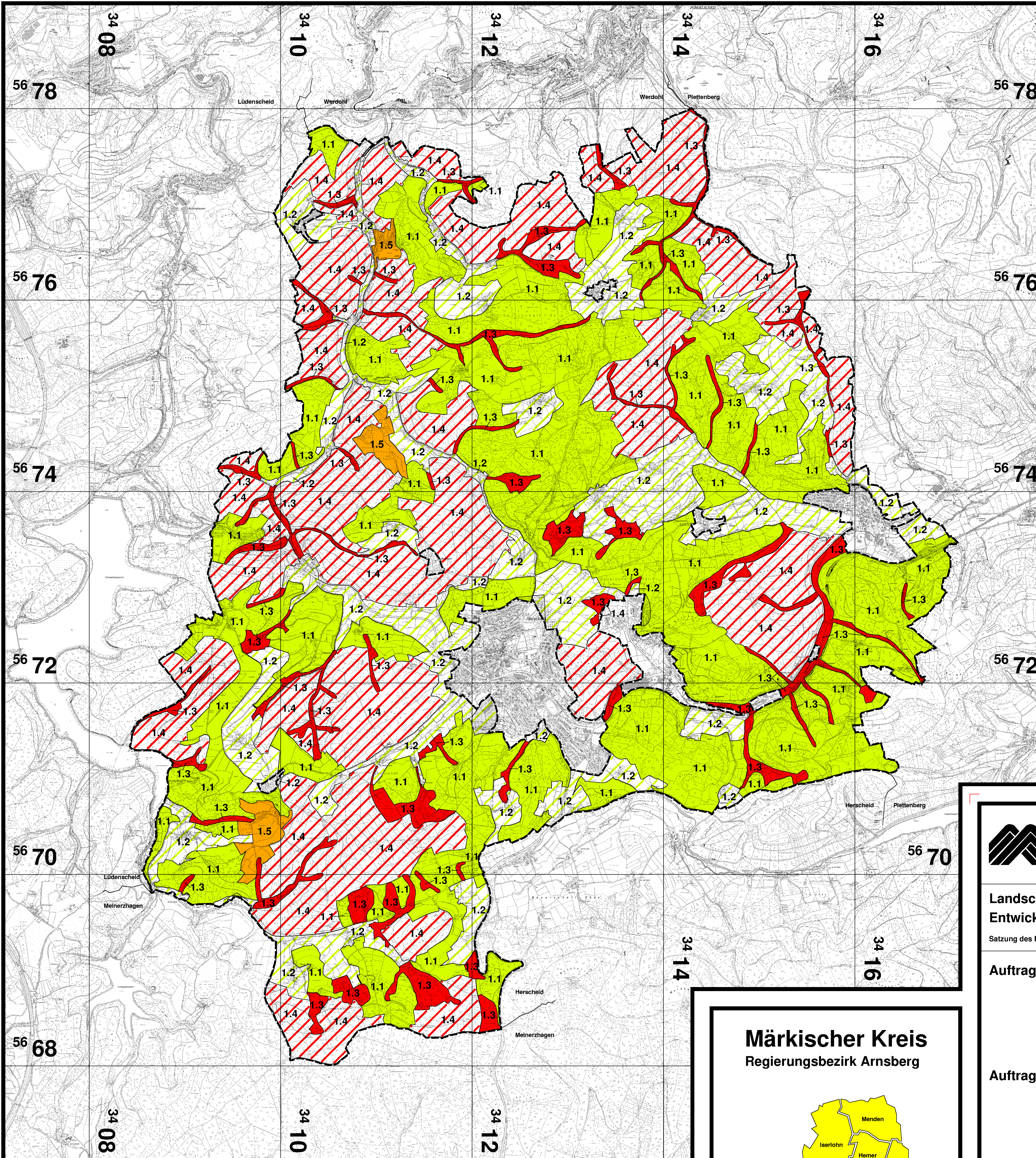

Legende:

- Plangebietsgrenze
- Räumlicher Geltungsbereich des Landschaftsplanes
- In diesen Bereichen, für die der Gebietsentwicklungsplan die Bereichsarstellungen Wohnsiedlung, Gewerbe- und Industrieanstaltung oder für besondere öffentliche Einrichtungen enthält, treten die Darstellungen und Festsetzungen mit der Rechtsverbindlichkeit eines nachfolgenden Bebauungsplanes außer Kraft.
- Nr. Die Nummern dieser Karte entsprechen den Nummern der textlichen Darstellungen und Festsetzungen.

Darstellungen

Entwicklungsziele für die Landschaft (§ 18 LG)

- Erhaltung**
 - 1.1 Erhaltung einer naturnahen, vielfältigen und leistungsfähigen Landschaft
 - 1.2 Erhaltung des offenen Charakters landwirtschaftlich geprägter Täler, Talhangrücken und Talböden sowie der Habebühne von Orde- und Hüllagen bei gleichzeitiger Sicherung und offener Anreicherung biologischer und landschaftsästhetischer Wertelandschaftselemente
- Entwicklung**
 - 1.3 Entwicklung naturnaher Biotopen in überwiegend bewaldeten Quell- und Talfluren sowie in Mooren und Blößen
 - 1.4 Entwicklung einer naturnahen, vielfältigen und leistungsfähigen Landschaft in den durch großflächige Forstforste geprägten Teilräumen des Plangebietes
- Wiederherstellung**
 - 1.5 Wiederherstellung einer naturnahen, vielfältigen und leistungsfähigen Landschaft in den durch massierten Weidewirtschaftsflächen und durch die Abgrenzung "Schwarze Ahe" stark beeinträchtigten Teilräumen des Plangebietes



Landschaftsplan Nr. 5 "Herscheid"

Entwicklungskarte

Satzung des Märkischen Kreises

Auftraggeber:

Der Landrat
Märkischer Kreis
Untere Landschaftsbehörde
Heedfelder Straße 45
58509 Lüdenscheld
Telefon: 02351 / 966-60

Auftragnehmer:

Landschaftsverband Westfalen-Lippe
Westfälisches Amt für Landes- und Baupflege
Fachbereich Landschaftspflege
Außenstelle Arnsberg
Königstraße 44
59821 Arnsberg

Die Betroffenheit eines Grundstücks kann nur über die Satzung des Landschaftsplanes in der Fassung der öffentlichen Bekanntmachung verbindlich festgestellt werden.

Diese Karte ist gesetzlich geschützt.
Vervielfältigung nur mit Erlaubnis des Herausgebers.
Als Vervielfältigungen gelten z.B. Nachdruck, Fotokopie, Mikroverfilmung, Digitalisierung, Scannen sowie Speicherung auf Datenträger.

Maßstab: 1 : 20.000

Stand: 23.10.1998

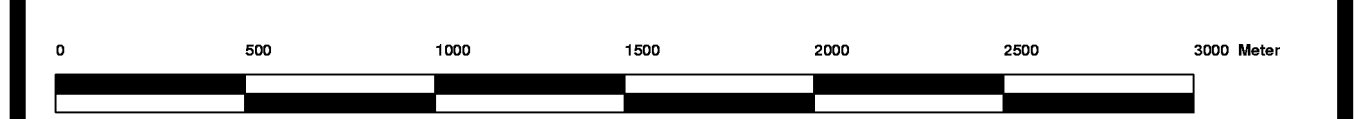

Herausgeber und Copyright: Märkischer Kreis

Märkischer Kreis

Regierungsbezirk Arnsberg

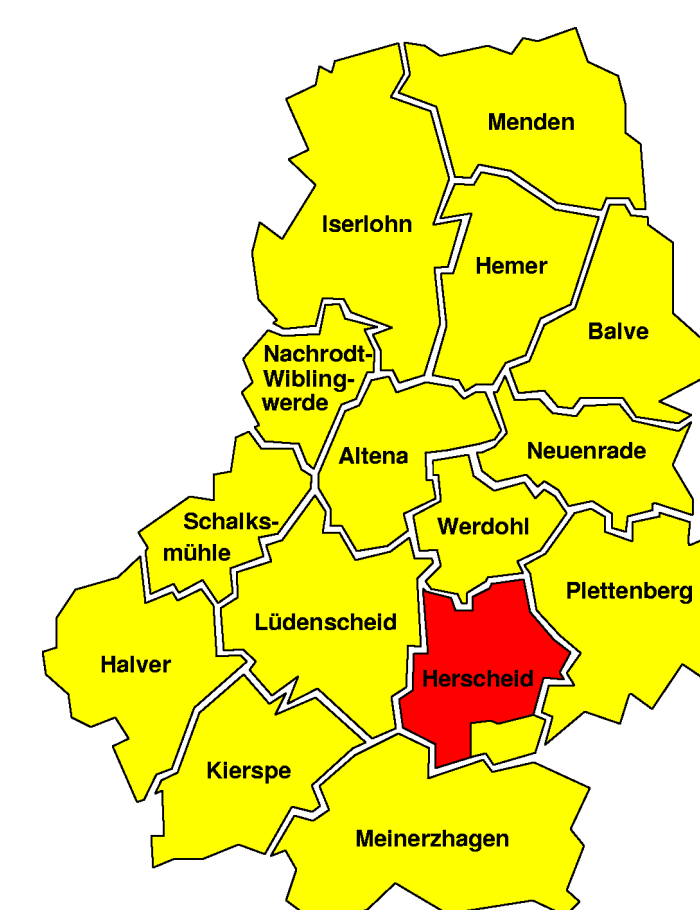

<p>Aufstellungsbeschluss</p> <p>Der Kreistag des Märkischen Kreises hat in seiner Sitzung am 12.03.1998 die Aufhebung des Landschaftsplanes gemäß § 27 Abs. 1 LG in Verbindung mit § 2 Abs. 1, § 1 BldBau beschlossen.</p> <p>Der Aufstellungsbeschluss wurde am 25.04.1998 gemäß § 27 Abs. 1 LG in Verbindung mit § 2 Abs. 1, § 2 BldBau ortsüblich bekanntgemacht.</p> <p>Lüdenscheld, 25.02.1998 gez. Klaus Tweer Landrat</p>	<p>Bürgerbeteiligung und Beteiligung der Träger öffentlicher Belange</p> <p>Nach Beschluss des Kreistages vom 12.03.1992 ist in der Sitzung vom 21.09.1992 bis 20.10.1992 die Bürgerbeteiligung gemäß § 27 LG in Verbindung mit § 2 Abs. 1 BldBau durchgeführt worden. Am 08.10.1992 hat eine Bürgerversammlung stattgefunden, in der die Planung erläutert und mit den anwesenden Bürgern erörtert worden ist.</p> <p>Außerdem sind in der Zeit vom 10.08.1992 bis 11.10.1992 die Träger öffentlicher Belange gemäß § 27 Abs. 1 LG in Verbindung mit § 2 Abs. 1 BldBau beteiligt worden.</p> <p>Der Kreistag hat in seiner Sitzung am 15.09.1998 das Ergebnis der Bürgerbeteiligung sowie der Beteiligung der Träger öffentlicher Belange zur Kenntnis genommen und die entsprechende Änderung des Planinhalts beschlossen.</p> <p>Lüdenscheld, 25.02.1998 gez. Klaus Tweer Landrat</p>	<p>Öffentliche Auslegung</p> <p>Nach Beschluss des Kreistages vom 15.09.1998 hat der Planentwurf gemäß § 27 Abs. 1 LG in Verbindung mit § 2 Abs. 1 BldBau nach öffentlicher Bekanntmachung vom 09.09.1998 in der Zeit vom 18.09.1998 bis 18.07.1999 öffentlich ausliegen.</p> <p>Nach Beschluss des Kreistages vom 22.08.1997 ist der Planentwurf zur Heranziehung der besonderen Festsetzungen für die forstliche Nutzung schutzwürdiger Naturerschließungsgebiete und der geschützten Landschaftsteile nach § 25 LG in Verbindung mit § 27 Abs. 2 LG in der Zeit vom 09.08.1997 bis 09.07.1997 erneut öffentlich ausliegen. Der Kreistag hat in seiner Sitzung am 09.10.1997 nach Abwägung der eingegangenen Bedenken und Anregungen die entsprechende Änderung des Planinhalts beschlossen.</p> <p>Lüdenscheld, 25.02.1998 gez. Klaus Tweer Landrat</p>	<p>Satzungsbeschluss</p> <p>Dieser Landschaftsplan ist gemäß § 16 Abs. 1 LG in Verbindung mit den §§ Abs. 1 und 2 Abs. 1 Buchstabe a) Kreisordnung für das Land Nordrhein-Westfalen in der Fassung der Bekanntmachung vom 14.07.1984 am 04.12.1997 in der geänderten Fassung durch den Kreistag als Satzung beschlossen worden.</p> <p>Lüdenscheld, 25.02.1998 gez. Klaus Tweer Landrat</p>	<p>Genehmigung</p> <p>Dieser Landschaftsplan ist nach § 29 Abs. 1 LG durch Verfügung der Bezirksregierung Arnsberg am 11.06.1998 mit Auflagen genehmigt worden.</p> <p>Arnsberg, 11.06.1998 gez. Dr. Berve Regierungspräsidentin</p>	<p>Inkrafttreten</p> <p>Gemäß § 26a LG ist der Ort der öffentlichen Auslegung des Landschaftsplanes sowie die Bekanntmachung am 23.10.1998 ortsüblich bekannt gemacht worden.</p> <p>Mit dieser Bekanntmachung tritt der Landschaftsplan in Kraft.</p> <p>In der Bekanntmachung des Landschaftsplanes ist gemäß § 25 Abs. 4 LG auf die Voraussetzungen für die Offenhaltung der Verzeichnung von Höhenans- oder Formvorschriften und von Mängeln des Abdruckgegenstandes sowie auf die Nachvollziehbarkeit hingewiesen worden.</p> <p>Lüdenscheld, 23.10.1998 gez. Klaus Tweer Landrat</p>
-------------------------------------------------------------------------------------------------------------------------------------------------------------------------------------------------------------------------------------------------------------------------------------------------------------------------------------------------------------------------------------------------------------------------------------------------	---------------------------------------------------------------------------------------------------------------------------------------------------------------------------------------------------------------------------------------------------------------------------------------------------------------------------------------------------------------------------------------------------------------------------------------------------------------------------------------------------------------------------------------------------------------------------------------------------------------------------------------------------------------------------------------------------------------------------------------------------------------------------------------------------------------------------------------------------------------------------------------------------------	---------------------------------------------------------------------------------------------------------------------------------------------------------------------------------------------------------------------------------------------------------------------------------------------------------------------------------------------------------------------------------------------------------------------------------------------------------------------------------------------------------------------------------------------------------------------------------------------------------------------------------------------------------------------------------------------------------------------------------------------------------------------------------------------------------------------------------------------------------------------------	------------------------------------------------------------------------------------------------------------------------------------------------------------------------------------------------------------------------------------------------------------------------------------------------------------------------------------------------------------------------------------------------------------	-----------------------------------------------------------------------------------------------------------------------------------------------------------------------------------------------------------------------------------------------------	-----------------------------------------------------------------------------------------------------------------------------------------------------------------------------------------------------------------------------------------------------------------------------------------------------------------------------------------------------------------------------------------------------------------------------------------------------------------------------------------------------------------------------------------------------------------------------------------------------------