

1. FFH-Gebiet "Hönnetal" (DE-4613-301) - Maßstab 1:10.000

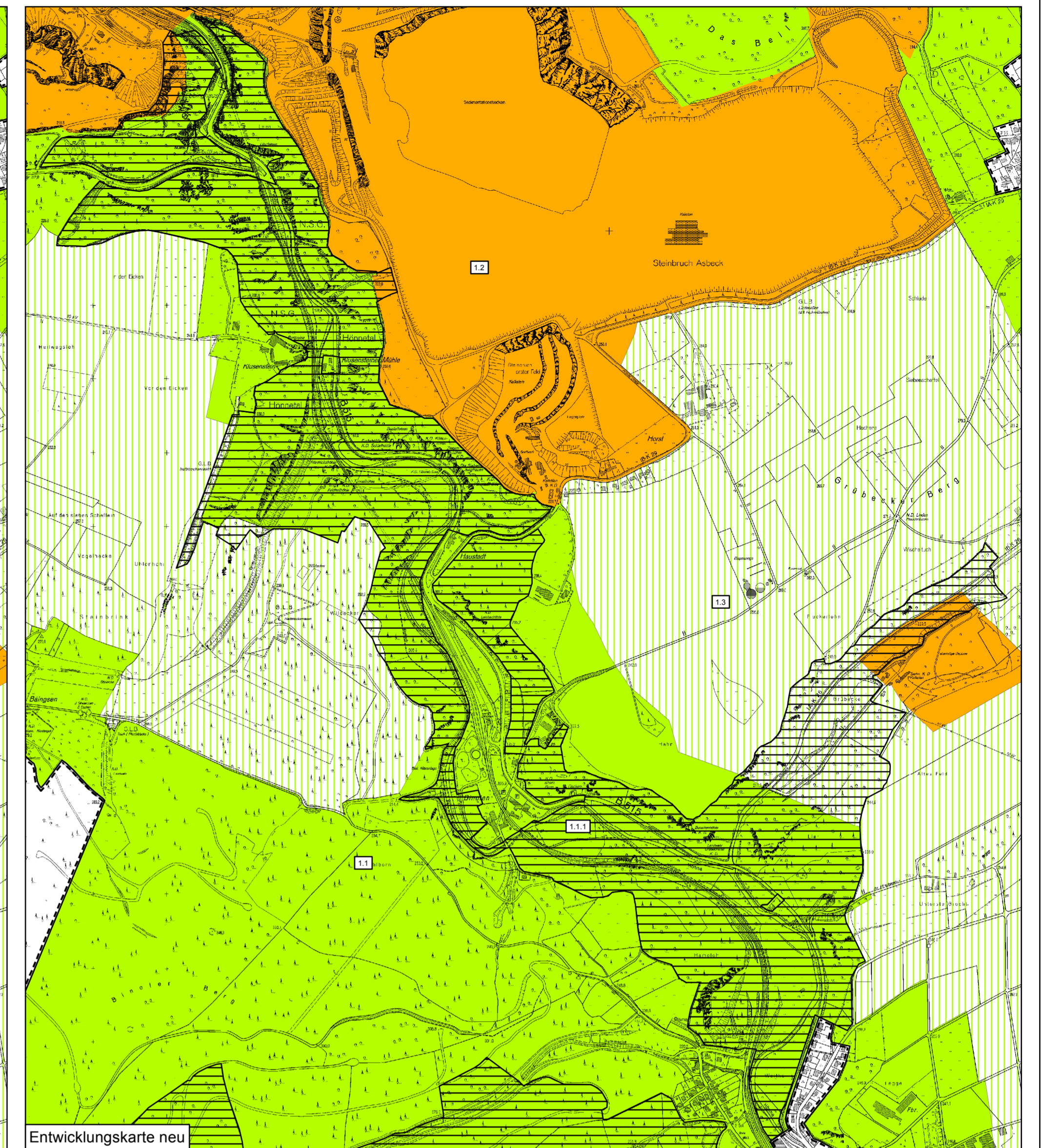

2. FFH-Gebiet "Balver Wald" (DE-4613-303) - Maßstab 1:10.000

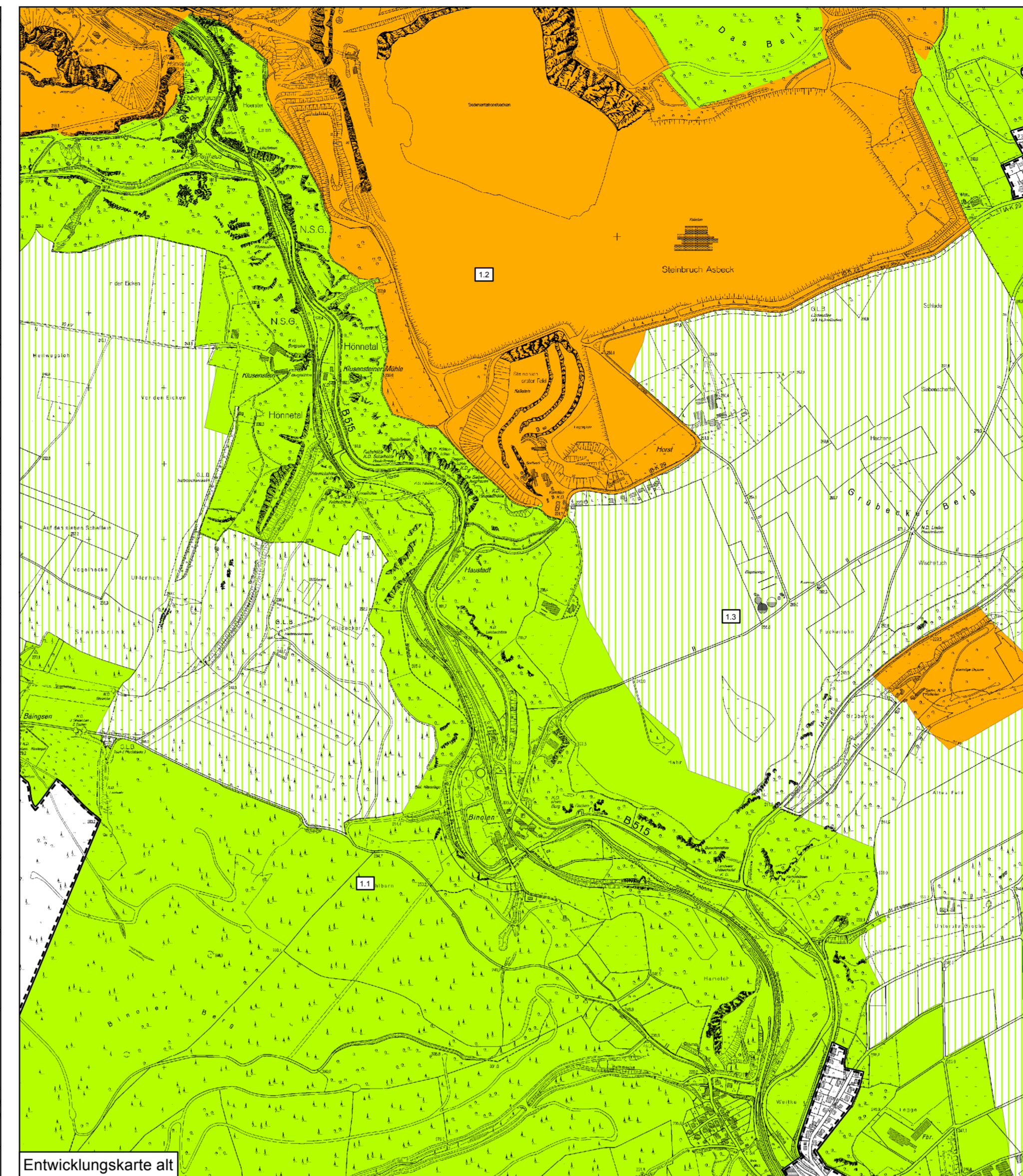
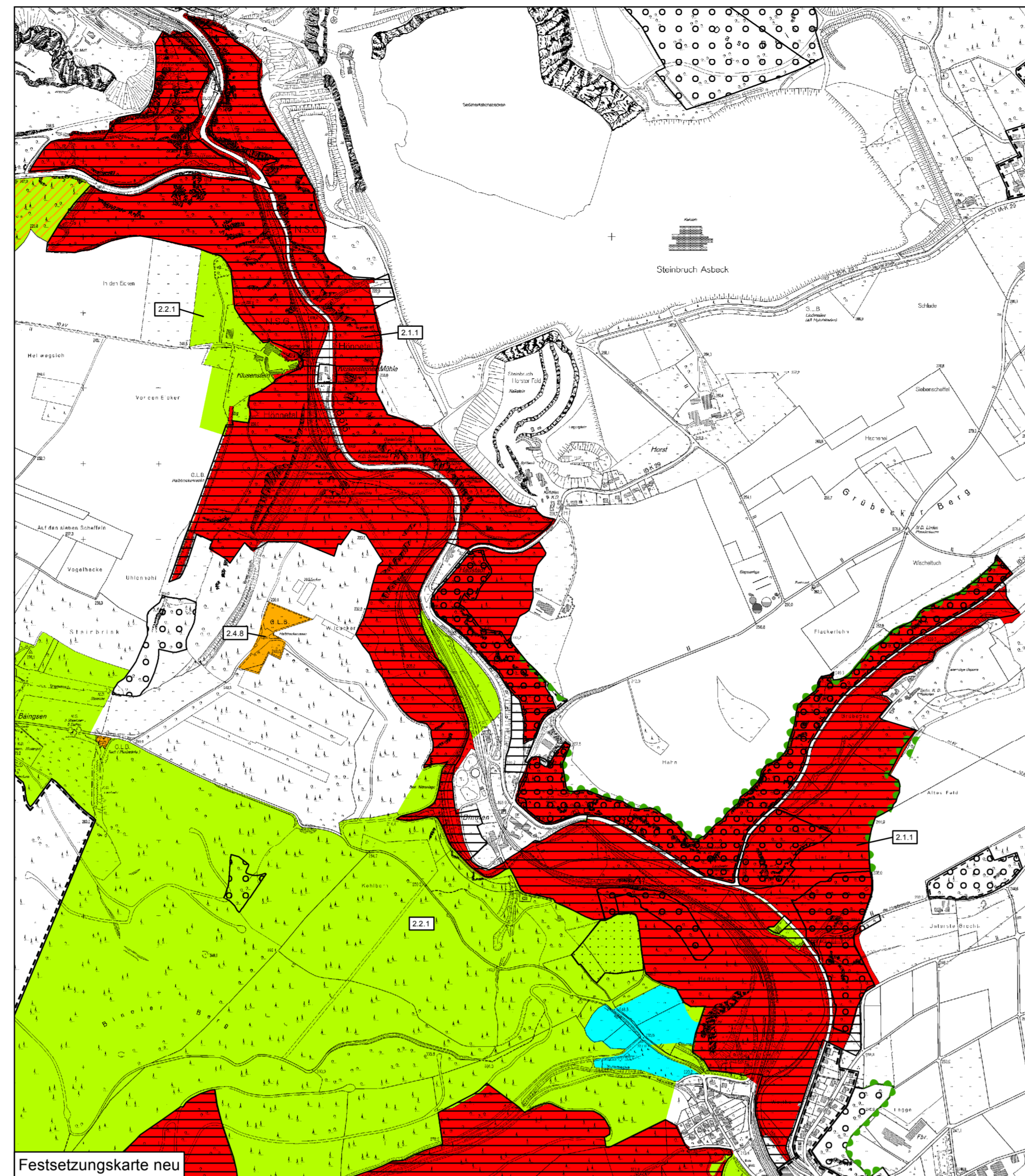
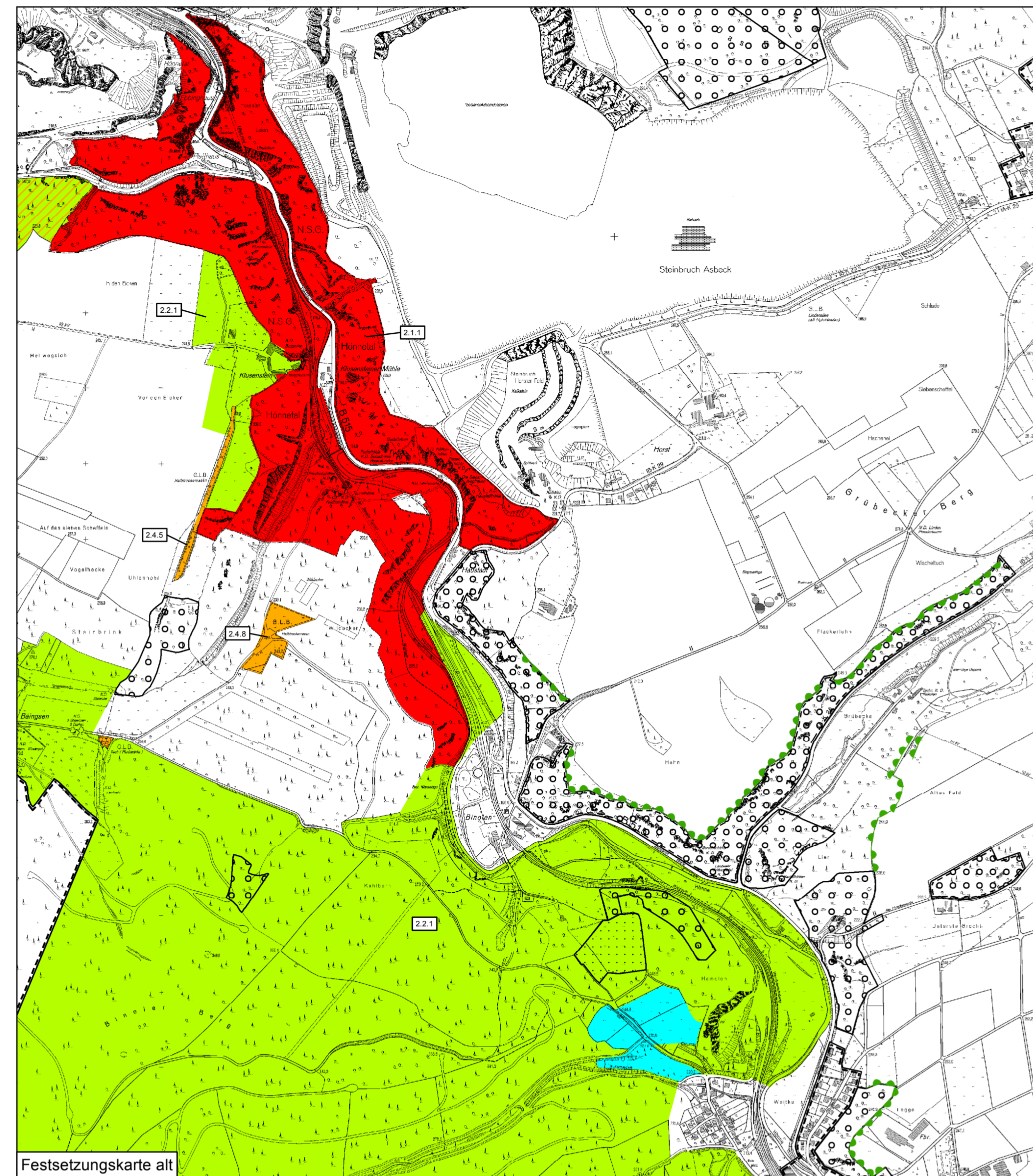
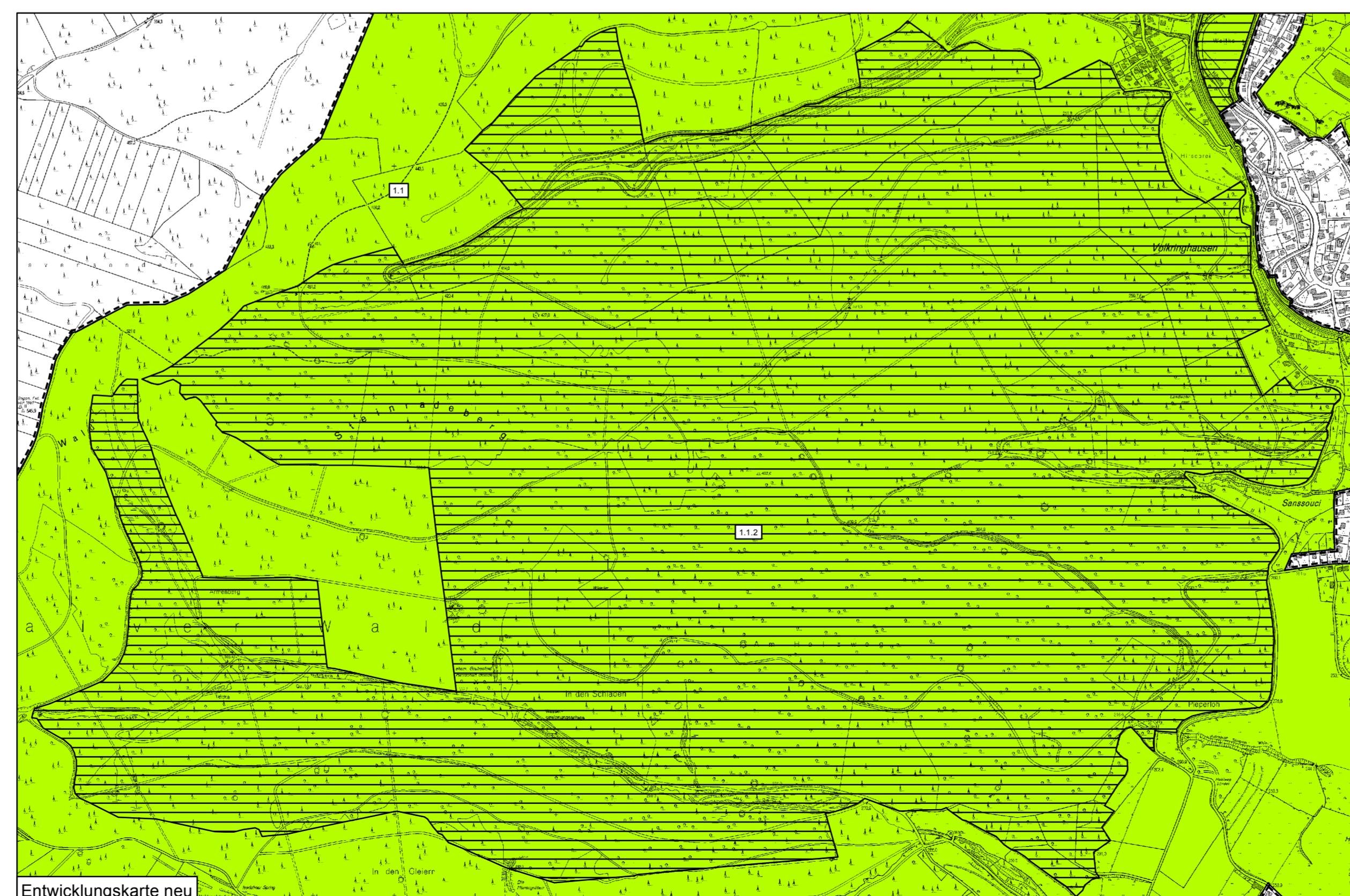
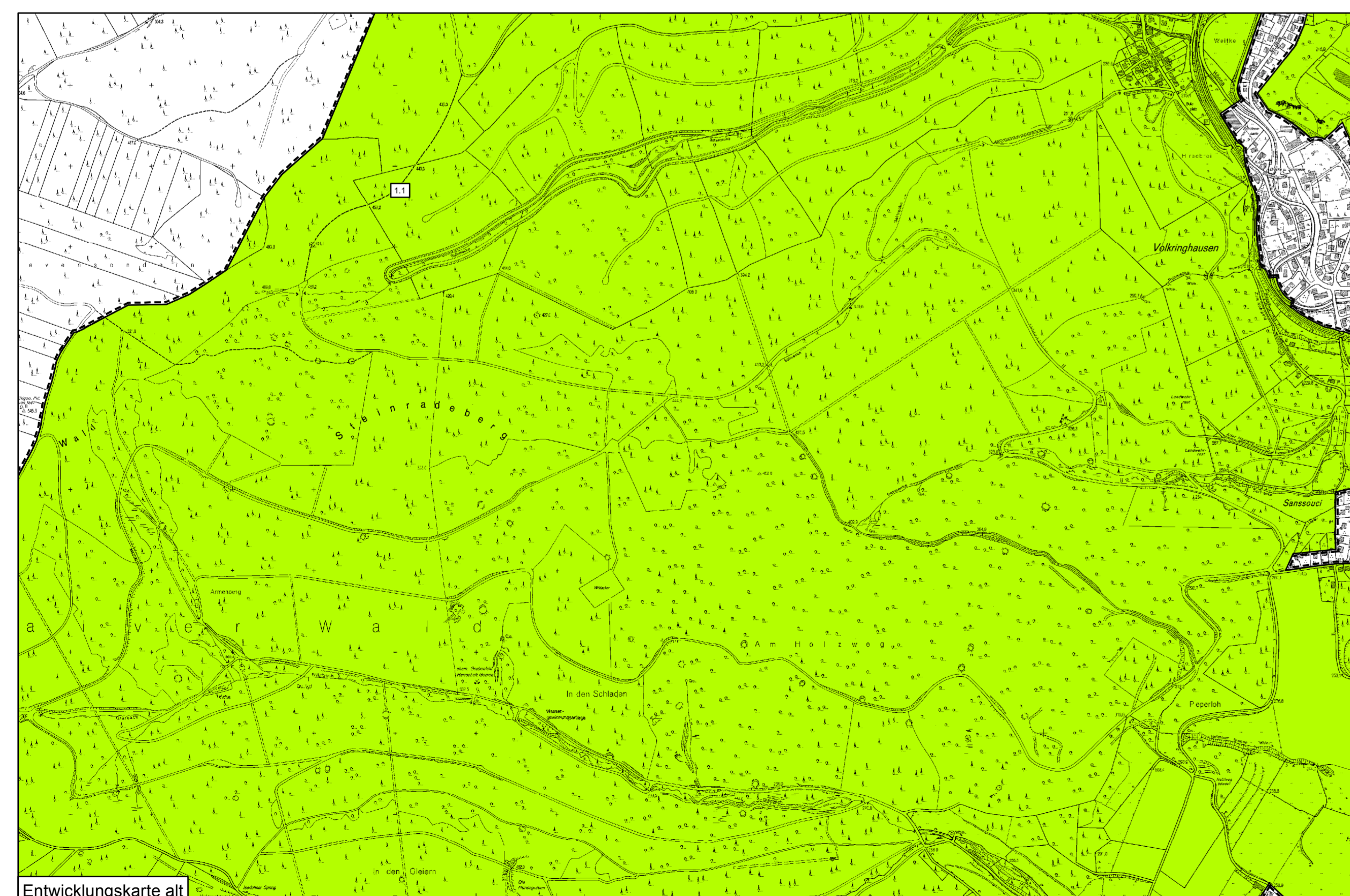
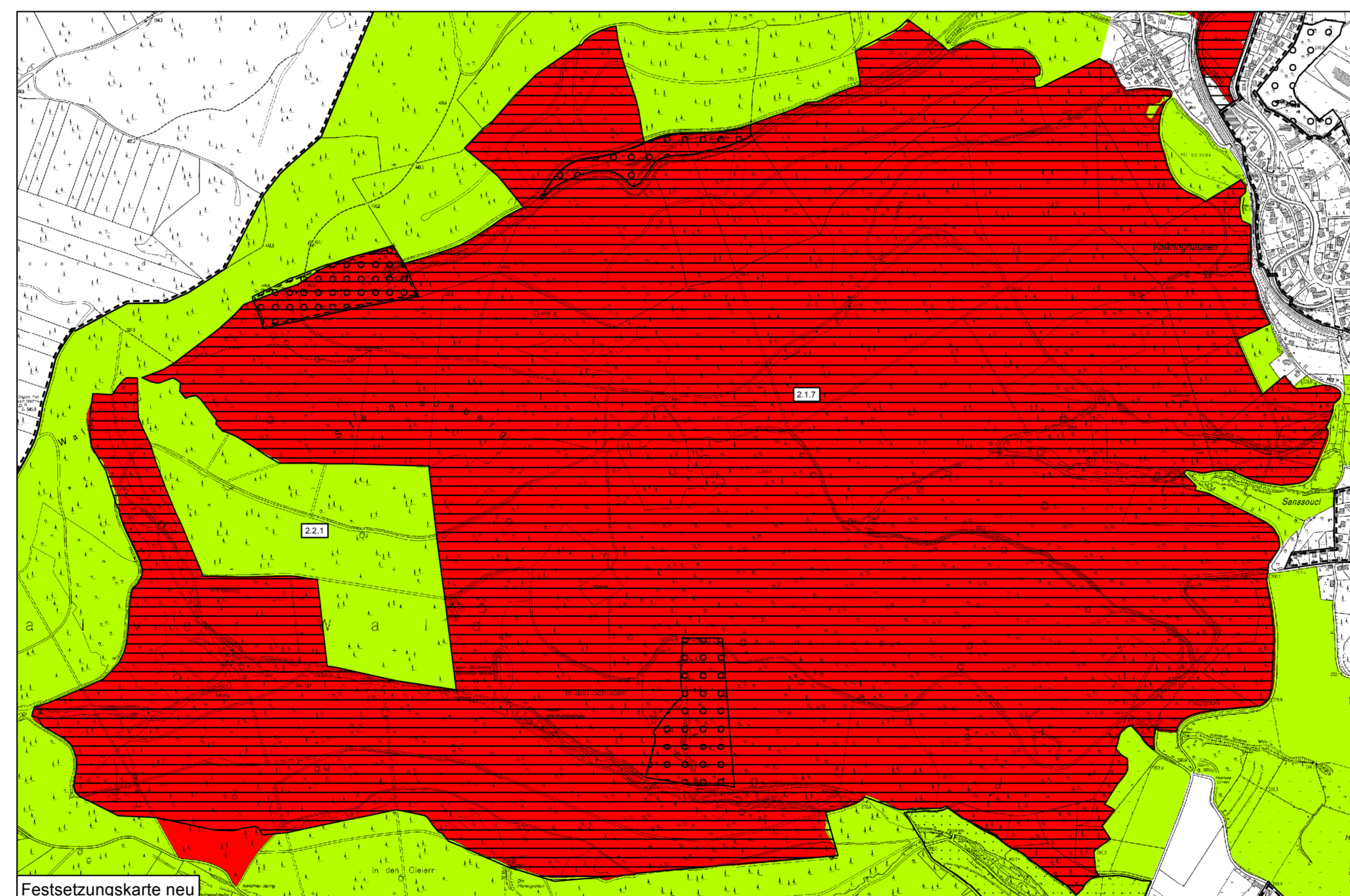
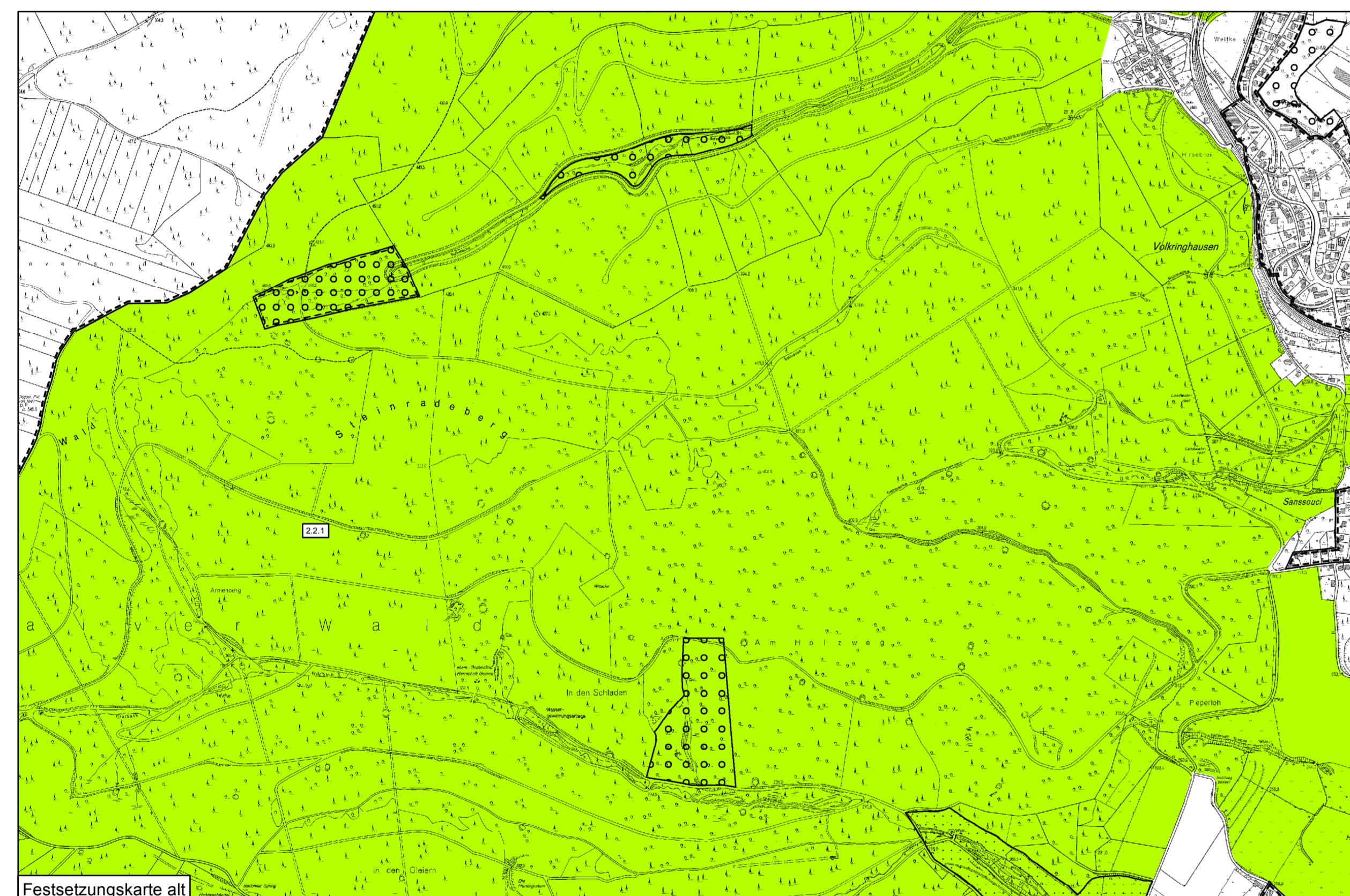

3. FFH-Gebiet "Wacholderheide Bollenberg" (DE-4613-304) - Maßstab 1:10.000

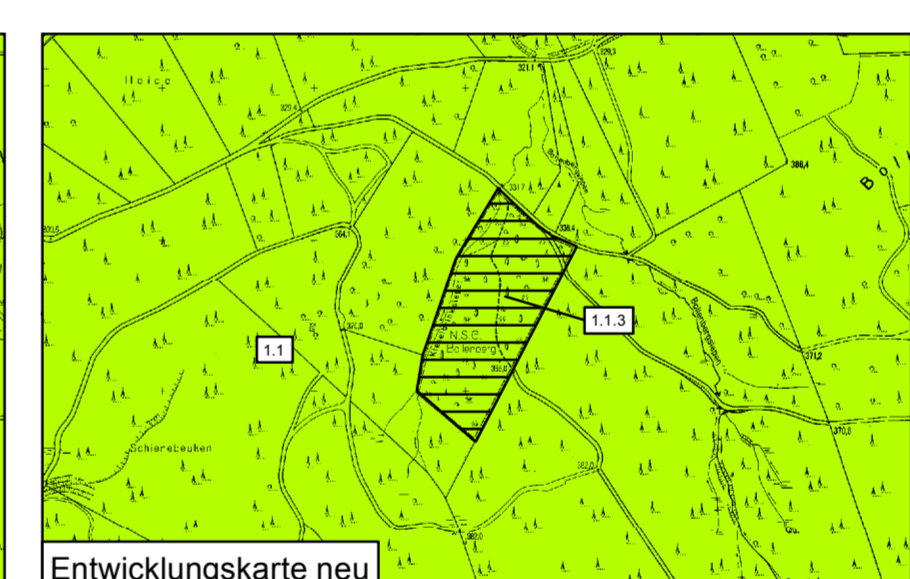
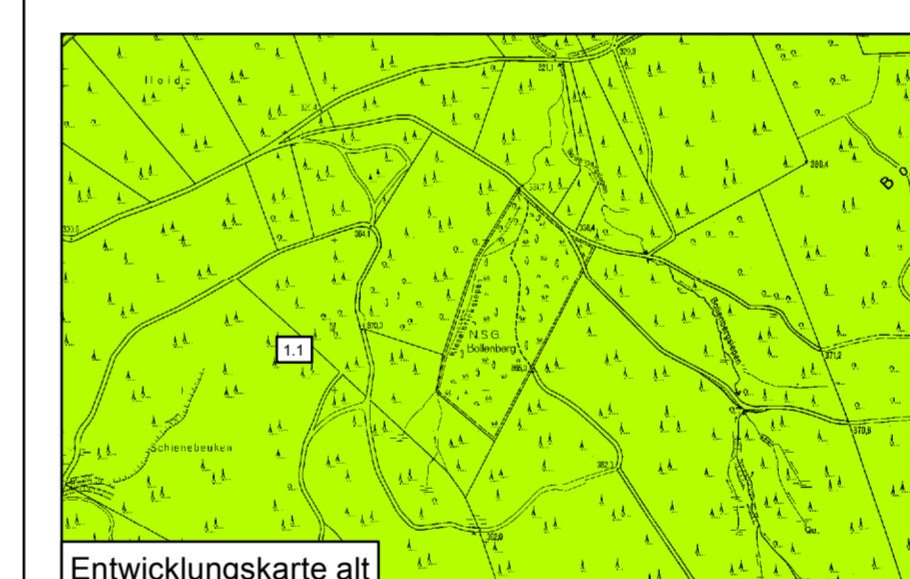
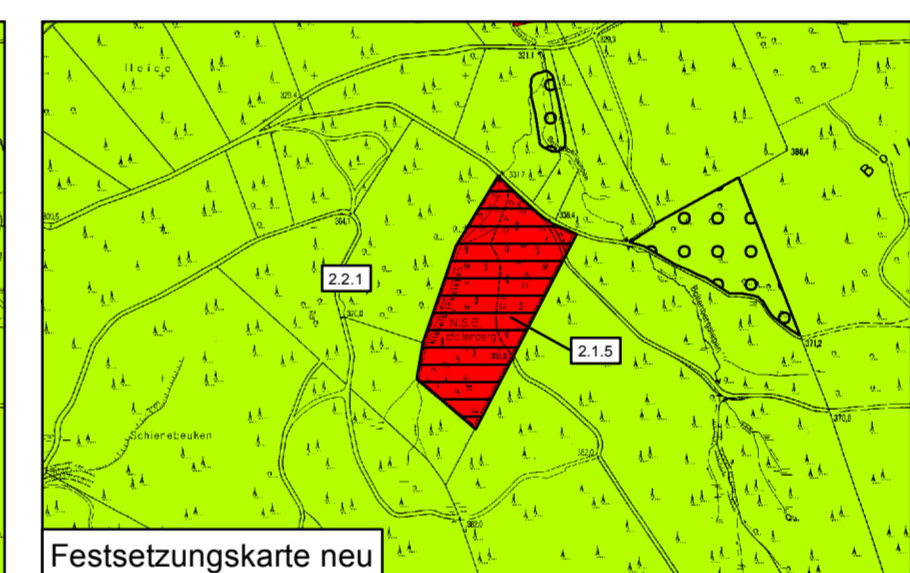
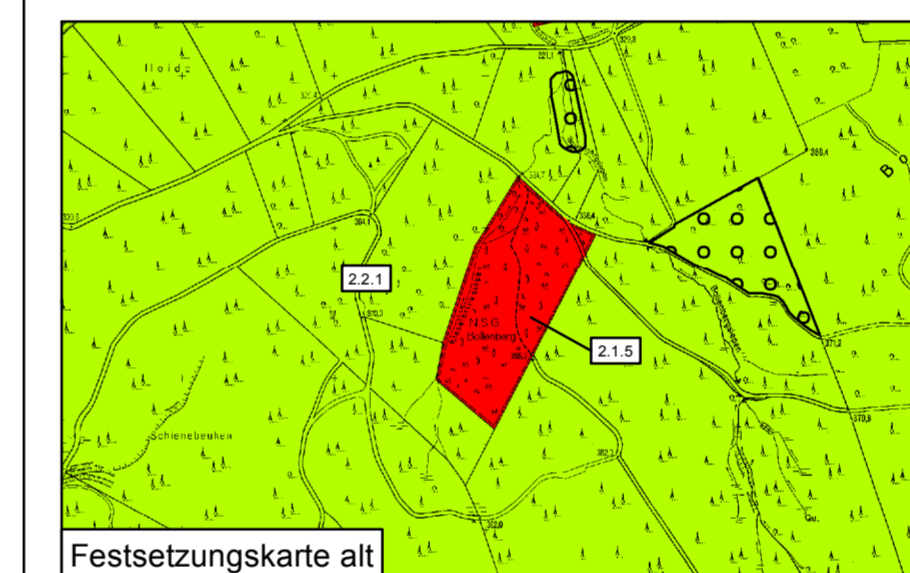

**Legende**

- Plangebietsgrenze
- Räumlicher Geltungsbereich des Landschaftsplanes
- FFH-Gebiet

**Festsetzungskarte:**  
 Besonders geschützte Teile von Natur und Landschaft (§20 BNatSchG)  
 2.1.a Naturschutzgebiet (§23 BNatSchG)  
 2.2.a Landschaftsschutzgebiet Typ A (§26 BNatSchG)  
 2.3.a Besonderes Landschaftsschutzgebiet (§26 BNatSchG)  
 2.4.a Temporäres Landschaftsschutzgebiet (§26 BNatSchG)  
 2.4.b Geschützter Landschaftsbestandteil (§29 BNatSchG)

**Entwicklungskarte:**  
 Entwicklungsziele für die Landschaft (§18 LG)  
 1.1 Erhaltung von Naturdenkmälern oder sonstigen Landschaftselementen, die von besonderem Interesse sind  
 1.2 Wiederherstellung einer in ihrer Wirkung gestörten Landschaftsqualität oder einer sonstigen verschlechterten Landschaft  
 1.3 Erhaltung von Landschaftselementen in Bereichen, die sich aufgrund ihrer besonderen Bedeutung für die Landschaftspflege als besonders geeignet erweisen  
 1.1.1 Erhaltung der FFH-Gebiete

**Besondere Festsetzungen für die forstliche Nutzung (§25 LG)**

- Erstaufforstung unter Ausschluss oder Verwendung bestimmter Baumarten
- Beibehaltung des Bestandes mit Laubholz
- Beibehaltung des Bestandes mit Laubholz unter Unterlegung einer bestimmten Form der Endnutzung
- Ausschluss von Nadelholz bei der Erstaufforstung zur Ausbildung eines standortgemäßen Waldrandes

**Aufstellungsbeschluss zur Änderung des Landschaftsplanes**

Der Kreistag des Märkischen Kreises hat in seiner Sitzung am 22.03.2012 die Änderung des Landschaftsplanes gem. § 29 Abs. 1 i. V. mit § 27 a - c LG beschlossen. Der Beschluss zur Änderung wurde am 29.08.2013 gem. § 27 a - c LG ortsüblich bekanntgemacht.

Lüdenscheid, ..... Landrat

**Bürgerbeteiligung und Beteiligung der Träger öffentlicher Belange**

Die Bürgerbeteiligung ist in der Zeit vom 02.09. bis 04.10.2013 gemäß § 27 b LG durchgeführt worden. Außerdem sind in der Zeit vom 12.08. bis 04.10.2013 die Behörden und öffentlichen Stellen, die Träger öffentlicher Belange sind, gemäß § 27 a LG beteiligt worden. Der Kreistag hat in seiner Sitzung am 30.10.2014 das Ergebnis der Bürger- und Behördenbeteiligung zur Kenntnis genommen.

Lüdenscheid, ..... Landrat

**Öffentliche Auslegung**

Nach Beschluss des Kreistages vom 30.10.2014 hat der Planentwurf gemäß § 27 c LG nach öffentlicher Bekanntmachung vom 17.12.2014 in der Zeit vom 12.01. bis 12.02.2015 öffentlich ausliegen. Der Kreistag hat in seiner Sitzung am 18.06.2015 nach der Abwägung der eingegangenen Bedenken und Anregungen die entsprechende Änderung des Planentwurfs beschlossen.

Lüdenscheid, ..... Landrat

**Satzungsbeschluss**

Die Änderung des Landschaftsplanes ist gemäß § 16 Abs. 2 LG in Verbindung mit den §§ 5 Abs. 1 und 26 Abs. 1 Buchstabe f) der Kreisordnung für das Land Nordrhein-Westfalen am 18.06.2015 in der geänderten Fassung durch den Kreistag als 2. Änderung der Satzung beschlossen worden.

Lüdenscheid, ..... Landrat

**Anzeige des Landschaftsplanes**

Die 2. Änderung des Landschaftsplanes ist nach § 28 Abs. 1 LG der höheren Landschaftsbehörde bei der Bezirksregierung Arnsberg am 20.07.2015 angezeigt worden.

Arnsberg, ..... Unterschrift

**Inkrafttreten**

Gemäß § 28 a LG ist der Ort der öffentlichen Auslegung der 2. Änderung des Landschaftsplanes sowie die Anzeige des Landschaftsplans bei der Bezirksregierung am 20.08.2015 ortsüblich bekanntgemacht worden. Mit dieser Bekanntmachung tritt die Änderung des Landschaftsplanes in Kraft. In der Bekanntmachung des Landschaftsplanes ist gemäß § 20 Abs. 4 LG auf die Voraussetzungen für die Geltendmachung der Verletzung von Verfahrens- oder Formvorschriften und von Mängeln des Abwägungsergebnisses sowie auf die Rechtsfolgen hingewiesen worden.

Lüdenscheid, ..... Landrat

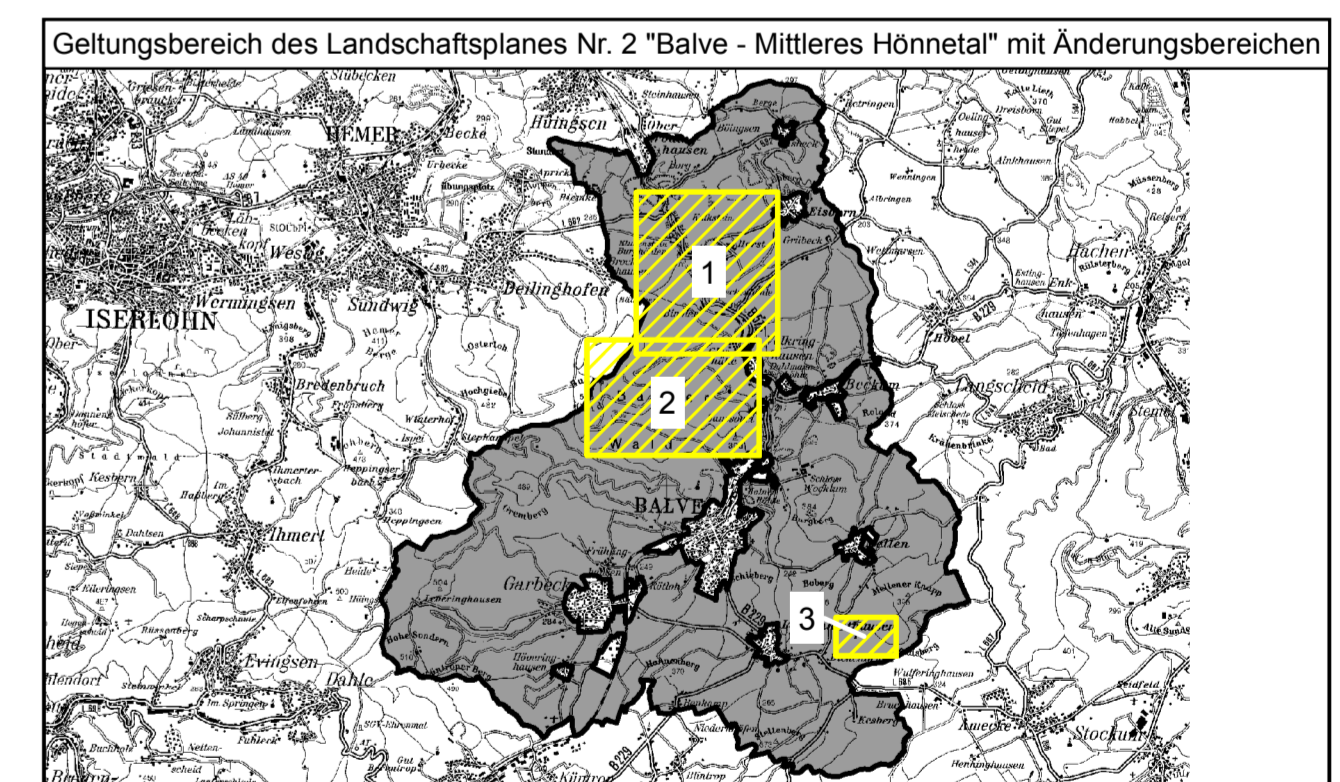

**Märkischer Kreis**  
 Der Landrat  
 Fachdienst 43 - Naturschutz und Landschaftspflege  
 Untere Landschaftsbehörde

**2. Änderung des Landschaftsplanes Nr. 2 "Balve - Mittleres Hönnetal"**  
 Entwicklungs- und Festsetzungskarte  
 Satzung vom 26. August 2015

Diese Karte ist gesetzlich geschützt.  
 Vervielfältigung nur mit Erlaubnis des Herausgebers.  
 Als Vervielfältigung gelten z. B. Nachdruck, Fotokopie, Mikroverfilmung, Digitalisierung, Scannen sowie Speicherung auf Datenträger.

Märkischer Kreis  
 Heedfelder Straße 45  
 58509 Lüdenscheid  
 Tel.: 02351 / 966-60  
 www.maerkischer-kreis.de

Kartenbasis: Deutsche Grundkarte  
 Copyright: Märkischer Kreis

Maßstab: 1 : 10.000

erstellt durch:  
 FD 67 Geographische Informationssysteme

Bearbeiter: Jülke  
 gedruckt: 08/2015